

**STUDIO 49**  
100 % made in Germany

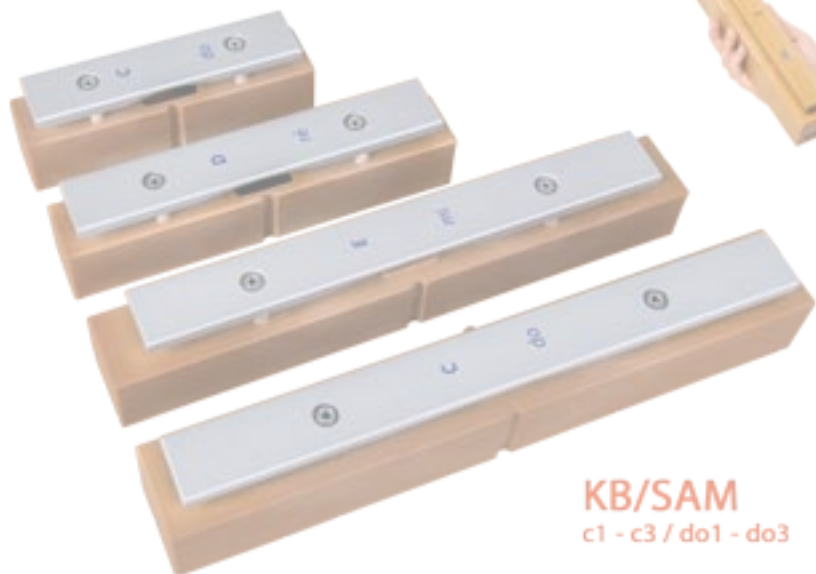

**KB/SAXG**  
c1 - c3 / do1 - do3



**KB/SAM**  
c1 - c3 / do1 - do3

**STUDIO 49**  
*Orff*-SCHULWERK

Rütmi- ja löökpillid lasteaeda, kooli,  
muusikaterapiasse ning pereringi

**Kataloog K 270**

**Hinnakiri P 470 - EE**

**2018**

kõik hinnad eurodes  
sisaldavad käibemaksu 20%

kehtib alates septembrist 2018

**Seeria easycussion**

			EUR
- altpillide seeria pentatoonilise helireaga (c-d-e-g-a-c)	<b>Altksülofon</b>	<b>AX 500</b>	185,00
- ideaalne suurtele ja väikestele esimeste sammude tegemiseks muusikamaailmas	6 klahvi (36 x 16mm) + 1 paar pulki PKS4		
- tänu pentatoonikale kõlab koosmäng alati harmooniliselt, hoolimata sellest, milliseid noote ja missuguses järjekorras mängitakse	<b>Altmetallofon</b>	<b>AM 500</b>	171,00
- noodinimed on klahvidele mängitud kahel viisil: „c-d-e“ ja „do-re-mi“	6 klahvi (35 x 6mm) + 1 paar pulki PKS 1		
- selle seeria pillid täidavad kõige paremini saaterolli, aga sobivad ka lihtsamate meloodiate mängimiseks	<b>Altkellamäng</b>	<b>AG 500</b>	70,40
- kompaktne vorm võimaldab mugavat istudes mängimist, ringis või laua taga	6 klahvi (25 x 3mm) + 1 paar pulki PKS 2		
- eriti laiad klahvid, millel on lihtne mängida	<b>Piilikutid</b>		
- selle seeria instrument on alati mänguvalmis - klahvid on tugevalt kinnitatud ja pulgad nõõridega pilli küljes kinni	<b>T-AG 500</b>		27,00
	<b>T-AXM 500</b>		47,90
	<b>Pentatooniline flööti</b>	<b>BF 500</b>	29,00

**Seeria 1000 Compact Line**

- seeria 1000 pillid sobivad hästi nii muusika õpetamiseks lasteaia või eelkoolis kui ka musitseerimiseks pereringis	<b>Sopranksülofon</b>	<b>SX 1000</b>	288,00
- saab kasutada laua peal	c2 - a3, + 1 paar pulki CS 5 kromaatilise lisa	<b>H-SX 1000</b>	189,00
- lihtne transportida: uuenduslik ehitus ja sisseehitatud käepidemed	<b>Altksülofon</b>	<b>AX 1000</b>	375,00
- ruumisäästlik hoiustamine	c1 - a2, + 1 paar pulki CS 44 kromaatilise lisa	<b>H-AX 1000</b>	250,00
- männipuidust kõlakast (patenteeritud)	<b>Bassksülofon</b>	<b>BX 1000</b>	734,00
- palju kõlakambreid, et kõla oleks harmooniline	c - a1, + 1 paar pulki CS 7 kromaatilise lisa	<b>H-BX 1000</b>	536,00
- palisandrist või alumiiniumist klahvid	<b>Sopranmetalfofon</b>	<b>SM 1000</b>	244,00
- komplektis 2 x fis- ja 1 x b-klahv	c2- a3, + 1 paar pulki CS 55 kromaatilise lisa	<b>H-SM 1000</b>	166,00
- klahvide kinnitussüsteemi osad kaetud kangaga, et tagada nende pikk eluiga	<b>Altmetallofon</b>	<b>AM 1000</b>	332,00
	c1 - a3, + 1 paar pulki CS 7 kromaatilise lisa	<b>H-AM 1000</b>	224,00
	<b>Bassmetalfofon</b>	<b>BM 1000</b>	695,00
	c - a1, + 1 paar pulki CS 7 kromaatilise lisa	<b>H-BM 1000</b>	502,00

**Seeria 1000 GRILLODURiaa**

- hiljuti väljatöötatud pillimudelid, mille klahvid on purunematust "puidust" ja sarnase kõlaga nagu ksülofoni klahvid; lisaks sellele on garanteeritud ka eluaegne häälestus	<b>Sopranksülofon</b>	<b>SXG 1000</b>	247,00
- peale trükitud noodinimed "c-d-e" ja "do-re-mi"	c2 - a3, + 1 paar pulki CS 55 kromaatilise lisa	<b>H-SXG 1000</b>	171,00
	<b>Altksülofon</b>	<b>AXG 1000</b>	335,00
	c1 - a2, + 1 paar pulki CS 44 kromaatilise lisa	<b>H-AXG 1000</b>	233,00
	<b>Bassksülofon</b>	<b>BXG 1000</b>	645,00
	c - a1, + 1 paar pulki CS 7 kromaatilise lisa	<b>H-BXG 1000</b>	476,00
	<b>Piilikutid</b>		
	<b>T-SXM 1000</b>		52,60
	<b>T-HSXM 1000</b>		54,80
	<b>T-AXM 1000</b>		59,10

**Seeria 1600**

Seeria 1600 instrumendid on väga hea kõlakvaliteedi ja hinna suhtega, samuti on olemas kõik võimalused oma pillipargi laiendamiseks. Saadaval on diatoonilised instrumendid ja kromaatilised lisad kõikides registrites. Neid pille kasutades ei tunne professionaalne muusikaharidus millestki puudust. Kvaliteetsest materjalist klahvid koos kõlakambrete süsteemiga alt- ja basspillidel tagavad alati täidlase ja jõulise kõla. Basspillid on äärmiselt kompaktsed. Võrreldes tavaliste pillidega on näiteks BX 1600 või BM 1600 oma ehituses märgatavalt ruumisäästlikumad (patenteeritud). Kõikidel ksülofonidel ja metallofonidel on eriti tugev kõlakast 12 mm paksusest männivineerist, samuti käepidemed lihtsaks transportimiseks. Viimased võimaldavad pilli paigutada ka ratastega statiivile.

**Kellamängud**

- klahvid erilisest terasesulamist	<b>Sopran (diatooniline)</b>	<b>GSd</b>	48,90
- kaasas 2 x fis- 1 x b-klahv	c3 - f4, + 1 paar pulki GS		
- pöögist kõlakast	<b>Sopran (kromaatiline)</b>	<b>GSc</b>	78,60
- täidlane kõla helireea madalas osas	c3 - f4, + 1 paar pulki GS		
- klahvide kinnitussüsteemi osad kaetud kangaga, et tagada nende pikk eluiga	<b>Alt (diatooniline)</b>	<b>GAd</b>	72,00
	c2 - a3, + 1 paar pulki PKS 3 kromaatilise lisa	<b>H-GA</b>	58,10
	<b>Kellatorn (diatooniline)</b>	<b>GT</b>	96,10
	c2 - a3, + 1 paar pulki PKS 3		

**Metallofonid, ksülofonid**

- klahvid heledast palisandrist või alumiiniumist	<b>Metallofonid</b>		
- kaasas 2 x fis- ja 1 x b-klahv	<b>Sopran, c2 - a3, + 1 paar pulki S 55</b>	<b>SM 1600</b>	302,00
- painduvad tihvtid	kromaatilise lisa	<b>H-SM 1600</b>	224,00
- stabiilne kõlakast tugevast 12 mm paksusest männivineerist	<b>Alt, c1 - a3, + 1 paar pulki S 7</b>	<b>AM 1600</b>	412,00
- palju kõlakambreid, et heli oleks täidlane	kromaatilise lisa	<b>H-AM 1600</b>	306,00
- käepidemed lihtsaks transportimiseks	<b>Bass, c - a1, + 1 paar pulki S 33</b>	<b>BM 1600</b>	877,00
- käepidemed võimaldavad pilli paigutamist statiivile (vt plaatpillide lisad)	kromaatilise lisa	<b>H-BM 1600</b>	638,00
- klahvide kinnitussüsteemi osad kaetud kangaga, et tagada nende pikk eluiga	<b>Ksülofonid</b>		
	<b>Sopran, c2 - a3, + 1 paar pulki S 5</b>	<b>SX 1600</b>	336,00
	kromaatilise lisa	<b>H-SX 1600</b>	246,00
	<b>Alt, c1 - a2, + 1 paar pulki S 4</b>	<b>AX 1600</b>	474,00
	kromaatilise lisa	<b>H-AX 1600</b>	332,00
	<b>Bass, c - a1, + 1 paar pulki S 33</b>	<b>BX 1600</b>	887,00
	kromaatilise lisa	<b>H-BX 1600</b>	646,00

## Seeria 2000

Seeria 2000 instrumentide kõla vastab kõrgeimatele nõudmistele ja need pillid sobivad kasutamiseks nii muusikakoolides kui ka üldhariduskooli muusikatundides. Käepidemed on abiks pilli lihtsa transportimise juures, samuti võimaldavad need instrumenti statiivile paigutada. Tavalisele või ratastega statiivile paigaldamine on võimalik vaid ühe kruvi abil. Pilli täiendav kinnitamine ei ole vajalik.

### Kellamängud

			EUR
- klahvid erilisest legeeritud terasesulamist kaigas 2 x fis- ja 1 x b-klahv	<b>Sopran (diatooniline)</b> c3 – a4, + 1 paar pulki S 1	<b>SGd</b>	132,00
- männipuidust kõlakast	kromaatileine lisa	<b>H-SG</b>	88,30
- altpillide korpuses kõlakambriid	<b>Sopran (kromaatileine)</b> c3 – a4, + 1 paar pulki S 1	<b>SGc</b>	220,30
- STUDIO 49 klahvide kinnitussüsteem takistab muidu eemaldatavate klahvide väljakukkumist	<b>Alt (diatooniline)</b> c2 – a3, + 1 paar pulki S 2	<b>AGd</b>	149,00
	kromaatileine lisa	<b>H-AG</b>	101,00
	<b>Alt (kromaatileine)</b> c2 – a3, + 1 paar pulki S 2	<b>AGc</b>	250,00
Ideaalne reisiinstrument 2,5-oktaavise ulatusega	<b>Kohverkellamäng</b> g2 - c5, + 1 paar pulki S 26	<b>KGS</b>	1.210,00

### Pillikotid

<b>T-SGd</b>	27,30
<b>T-SGc</b>	30,90
<b>T-AGd</b>	28,70
<b>T-AGc</b>	33,80

### Metallofonid, ksülofonid

			EUR
- klahvid parimast laagerdatud palisandrist, GRILLODURist või spetsiaalselt profileeritud, kvaliteetsest alumiiniumist	<b>Sopran, c2 – a3, + 1 paar pulki S 50</b> kromaatileine lisa	<b>SM 2000</b> <b>H-SM 2000</b>	451,00 283,00
- kaasas 2 x fis- ja 1 x b-klahv	<b>Alt, c1 – a3, + 1 paar pulki S 7</b> kromaatileine lisa	<b>AM 2000</b> <b>H-AM 2000</b>	585,00 363,00
- harmooniline ülemhelihäälestus alt- ja basspillidel	<b>Bass, c – a1, + 1 paar pulki S 3</b> kromaatileine lisa	<b>BM 2000</b> <b>H-BM 2000</b>	1.330,00 847,00
- klahvid kinnitatud painduvate tihtvedega	<b>Ksülofonid palisandrist klahvidega</b>		
- stabiilne männipuidust kõlakast	<b>Sopran, c2 – a3, + 1 paar pulki S 5</b> kromaatileine lisa	<b>SX 2000</b> <b>H-SX 2000</b>	446,00 280,00
- palju kõlakambreid, et heli oleks täidlane	<b>Alt, c1 – a2, + 1 paar pulki S 4</b> kromaatileine lisa	<b>AX 2000</b> <b>H-AX 2000</b>	599,00 389,00
- alt- ja basspillide kõlakambrite seintel erilised detailid kõla tugevdamiseks	<b>Bass, c – a2, + 1 paar pulki S 3</b> kromaatileine lisa	<b>BX 2000</b> <b>H-BX 2000</b>	1.400,00 942,00
- käepidemed lihtsaks transportimiseks			
- pillid käepidemete abil statiivile paigaldatavad (vt plaatpillide lisad)			
- kangaga kaetud osad plaatide kinnitussüsteemis pika eluea tagamiseks			

### Mis on GRILLODUR?

GRILLODUR on eriline kunstmaterjal, mis ka suure õhu niiskustaseme kõikumise juures püsivalt oma häälestust hoiab. GRILLODURist klahvid on suurepärase kõlaga ja võimaldavad kuiva ilmaga pille ka õues kasutada.

### Ksülofonid GRILLODURist klahvidega

		EUR
<b>Sopran, c2 – a3, + 1 paar pulki S 50</b> kromaatileine lisa	<b>SXG 2000</b> <b>H-SXG 2000</b>	412,00 263,00
<b>Alt, c1 – a2, + 1 paar pulki S 40</b> kromaatileine lisa	<b>AXG 2000</b> <b>H-AXG 2000</b>	548,00 357,00
<b>Bass, c – a2, + 1 paar pulki S 3</b> kromaatileine lisa	<b>BXG 2000</b> <b>H-BXG 2000</b>	1.380,00 919,00

### Semi-Professional Line

- kontsertpillid kõrgendatud nõudmistega institutsioonidele  
- asjatundlik algus f-noodiga pilli madalamas registris  
- kõlakambrite süsteem madalas registris, et kõla oleks rikkalik  
- ksülofonil S-kujuline alusplaat  
- kellamängu klahvidel ainult üks kinnitus, et kõlaomadused oleks paremad  
- stabiilne pöögist raam  
Kellamäng, häälestus: 442 Hz f 2 - c 5, + 1 paar nuiasid  
Ksülofon, häälestus: 442 Hz f 1 - c 4, + 1 paar nuiasid

Statiiv libisemisvastaste kummiosadega

<b>SP-G 2500</b>	438,00
<b>SP-X 2500</b>	1.000,00
<b>GP/ST</b>	81,00

### Plaatpillide lisad

**Pillimängu laud, lauaplaat männipuidust, mõõdud u 69 x 30 cm**  
laua kõrgus reguleeritav (u 46 - 76 cm)

<b>ST</b>	115,00
-----------	--------

**Statiiv, reguleeritav kõrgus (u 50 x 80 cm), sobib kõikidele üherealistele ksülofonidele ja metallofonidele (sopran- ja altpillid)**

<b>SD</b>	149,00
-----------	--------

**Ratastega statiiv, reguleeritav kõrgus (u 55 - 85 cm)**

Kummist ratastel, mugav liigutada, sobib kõikidele üherealistele ksülofonidele ja metallofonidele (sopran- ja altpillid)

<b>FSD</b>	187,00
------------	--------

**Ratastega statiiv, reguleeritav kõrgus (u 55 - 85 cm)**

Kummist ratastel, mugav liigutada, sobib kõikidele kaherealistele ksülofonidele ja metallofonidele

<b>FSC</b>	279,00
------------	--------

**Panipaik lisaplaatide ja -pulkade hoiustamiseks**

lihtne paigaldada 2 kruvi abil (komplektiga kaasas) basspillidele sopran- ja altpillidele

<b>Ko/B</b>	37,30
<b>Ko/SA</b>	36,80

**Hoiustamiskast parimast männipuidust**

kellamängule SGd või AGd  
Mõõdud u 40 x 22 x 9 cm

<b>K 1</b>	100,00
------------	--------

**Hoiustamiskast parimast männipuidust**

kellamängule SGc või SGd + H-SG  
kellamängule AGc või AGd + H-AG

<b>K 3</b>	109,00
------------	--------

## KÕLAPLAADID

### Kõlaplaadid

Üksikute kõlaplaatide kasutusvõimalused on peaaegu piiramatud. Neid saab rakendada kõikides haridusastmetes alates lasteaiast, alg- ja põhikoolist ning lõpetades eripedagoogika ja muusikateraapiaga. Kõikides registrites on klahvide materjaliks võimalik valida nii palisandrit kui ka GRILLODURI.

### Kõlaplaadid KBN peale trükitud noodinimedega

- häälestatud üksikud kõlaplaadid lõögikindlast kunstmaterjalist	<b>KBN Nr. 1 - 12, c1 - h1</b> 1 kõlaplaat + 1 pulk PKS 1	31,20
- käepärane suurus	<b>KBN Nr. 13 - 24, c2 - h2</b> 1 kõlaplaat + 1 pulk PKS 2	19,90
- klahv alumiiniumist 30 x 4 mm	<b>KBN Nr. 25 - 34, c3 - a3</b> 1 kõlaplaat + 1 pulk PKS 3	19,90
- ulatus kromaatilisel c1 - a3		
- iga kõlaplaadiga kaasas 1 pulk (PKS 1, PKS 2 või PKS 3)		
<b>Kõlaplaatide komplekt (diatooniline)</b> sh fis- ja b-kõlaplaadid, + 1 pulk iga kõlaplaadi kohta	<b>Kõlaplaatide komplekt (kromaatiline)</b> sh 1 pulk iga kõlaplaadi kohta	
<b>KBN 1d, c2 - a3, 16 kõlaplaati</b>	<b>KBN 1c, c2 - a3, 22 kõlaplaati</b>	437,00
<b>KBN 3d, c1 - c3, 19 kõlaplaati</b>	<b>KBN 3c, c1 - c3, 25 kõlaplaati</b>	632,00
<b>Hoiustamiskast komplektile 1d või 1c</b>	<b>BK 1</b>	108,00
<b>Hoiustamiskast komplektile 3d või 3c</b>	<b>BK 3</b>	139,00

### Kõlaplaadid peale trükitud noodinimedega

- häälestatud üksikud kõlaplaadid lõögikindlast kunstmaterjalist	32 x 10mm	
- klahv (32 x 10 mm) purunematust "puidust", eluaegne häälestus garanteeritud	<b>KB/SAXG Nr. 1 - 12, c1 - h1</b> 1 kõlaplaat	40,00
- peale trükitud noodinimed "c-d-e" ja "do-re-mi"	<b>KB/SAXG Nr. 13 - 25, c2 - c3</b> 1 kõlaplaat	33,50
- kõik klahvid on kindlalt kruvidega kinnitatud	sobiv pulk <b>CS 44</b>	11,50
	32 x 8 mm	
	<b>KB/SAM Nr. 1 - 12, c1 - h1</b> 1 kõlaplaat	35,70
	<b>KB/SAM Nr. 13 - 25, c2 - c3</b> 1 kõlaplaat	30,80
	sobiv pulk <b>PKS 1</b>	10,30

### Sopran-, alt-, bass- ja kontrabasskõlaplaadid (häälestatud)

häälestatud kõlaplaadid vahtrapuust kõlakastiga	häälestatud kõlaplaadid männipuust kõlakastiga	
<b>Soprankõlaplaadid</b> <b>c2 - a2 (Nr. 13 - 22)</b>	<b>Basskõlaplaadid c - a1 (Nr. 1 - 22)</b>	
palisandrist klahvidega 32 x 18 mm	palisandrist klahvidega 45 x 20 mm	<b>KB/BX</b> 163,00
GRILLODURist klahvidega 32 x 14 mm	GRILLODURist klahvidega 45 x 17 mm	<b>KB/BXG</b> 158,00
<b>KB/SX</b>	alumiiniumist klahvidega 45 x 12 mm	<b>KB/BM</b> 160,00
<b>KB/SXG</b>	<b>sobiv pulk</b>	<b>S 3</b> 43,60
<b>sobiv pulk S 50</b>		
<b>Altkõlaplaadid</b> <b>c1 - h1 (Nr. 1 - 12)</b>	<b>Üksikud basskõlaplaadid c - c1 (Nr. 1-13)</b>	
palisandrist klahvidega 32 x 18 mm	heledast palisandrist häälestatud klahvid täiendavad Compact Line'i ulatust peaaegu 4 oktaavini	
GRILLODURist klahvidega 32 x 14 mm	1 kõlaplaat	
<b>KB/AX</b>	<b>KB/CBX</b>	108,00
<b>KB/AXG</b>	<b>S 33</b>	35,80
<b>sobiv pulk S 40</b>		
<b>BK 13 alt- või soprankõlaplaatidele</b>	<b>Kontrabasskõlaplaadid</b> <b>palisandrist klahvidega</b> <b>90 x 20 mm kuni 60 x 20 mm Nr. 1 - 12</b>	
	C, CIS, D, DIS, E	<b>KB/KBX</b> 445,00
	F, FIS, G, GIS, A, B, H	<b>KB/KBX</b> 280,00

## PULGAD

## STUDIO 49

Pulgad	Seeria	tk	EUR
<b>kellamängudele</b>			
<b>GS</b>	sopran	1600	2 5,65
<b>S 1</b>	sopran	2000	2 16,10
<b>PKS 3</b>	alt	1600	1 5,75
<b>S 2</b>	alt	2000	2 18,80

ksülofonidele (palisandrist klahvidega)	Seeria	tk	EUR
<b>CS 5</b>	sopran	1000	2 11,30
<b>S 5</b>	sopran	1600/2000	2 23,30
<b>CS 44</b>	alt	1000	2 11,50
<b>S 4</b>	alt	1600/2000	2 24,70
<b>S 40</b>	alt	2000	2 30,20
<b>S 33</b>	bass	1600	2 35,80
<b>S 3</b>	bass	2000	2 43,60

ksülofonidele (GRILLODURist klahvidega)	Seeria	tk	EUR
<b>S 50</b>	sopran	2000	2 30,00
<b>S 40</b>	alt	2000	2 30,20
<b>S 3</b>	bass	2000	2 43,60

### metallofonidele

<b>CS 55</b>	sopran	1000	2 11,50
<b>S 55</b>	sopran	1600	2 19,50
<b>S 50</b>	sopran	2000	2 30,00
<b>CS 7</b>	alt	1000	2 20,90
<b>S 7</b>	alt	1600/2000	2 29,60
<b>S 33</b>	bass	1600	2 35,80
<b>S 3</b>	bass	2000	2 43,60

### kõlaplaatidele

<b>PKS 3</b>	c3 - a3	KBN	1 5,75
<b>PKS 2</b>	c2 - h2	KBN	1 5,55
<b>PKS 1</b>	c1 - h1	KBN	1 10,30
<b>S 50</b>	sopran	2000	2 30,00
<b>S 40</b>	alt	2000	2 30,20
<b>S 33</b>	bass	1000	2 35,80
<b>S 3</b>	bass	2000	2 43,60
<b>S 60</b>	kontrabass	2000	1 34,40

## NAHAGA PILLID

Peaaegu kõiki pille on võimalik valida naturaalse (vasika- või kitsenahk) või plastikust nahaga. Naturaalsete nahkade kõla on soojem, plastiknahkade oma mõnevõrra kuivem. Plastiknahaga pillid püsivad kindlalt hääles ega vaja temperatuuri või õhu niiskustaseme muutuse korral ülehäälestamist. Heli intensiivsus ja puhtus sõltub naha hoolikast häälestamisest. Pärast mängimist tuleks nahka pisut lõdvemaks lasta.

### Timpanid

- korpus lamineeritud puidust
- häälestamine kruvide pingutamise teel (kruvisid pingutada alati risti üle naha)
- valikus naturaalse või plastikust nahaga mudelid
- reguleeritava kõrgusega jalad

Naha Ø	Helikõrgus	Nat. nahk	EUR	plastiknahk	EUR
30cm, 12"	a – e1	<b>P 300</b>	297,00	<b>P 300/P</b>	288,00
35cm, 14"	f – c1	<b>P 350</b>	342,00	<b>P 350/P</b>	321,00
40cm, 16"	d – a	<b>P 400</b>	382,00	<b>P 400/P</b>	354,00
45cm, 18"	c – g	<b>P 450</b>	481,00	<b>P 450/P</b>	429,00

### Pöördtimpanid

- korpus lamineeritud puidust
- häälestamine pöördmehhanismi abil
- valikus naturaalse või plastikust nahaga mudelid
- reguleeritava kõrgusega jalad

Naha Ø	Helikõrgus	Nat. nahk	EUR	plastiknahk	EUR
30cm, 12"	a – f1	<b>DP 300</b>	524,00	<b>DP 300/P</b>	506,00
35cm, 14"	f – d1	<b>DP 350</b>	552,00	<b>DP 350/P</b>	533,00
40cm, 16"	d – h	<b>DP 400</b>	611,00	<b>DP 400/P</b>	586,00
45cm, 18"	c – a	<b>DP 450</b>	732,00	<b>DP 450/P</b>	681,00

### Timpanid

- korpus alumiiniumist, kergesti transporditav
- lihtne häälestamine väga täpse pöördmehhanismi abil
- valikus naturaalse või plastikust nahaga mudelid

Naha Ø	Helikõrgus	Nat. nahk	EUR
40cm, 16"	c - a	<b>KP 40</b>	888,00
50cm, 20"	A - fis	<b>KP 50</b>	1.130,00
60cm, 24"	G - e	<b>KP 60</b>	1.310,00
70cm, 28"	E - c	<b>KP 70</b>	1.510,00

#### sobivad nuiad (paar)

<b>PS 1</b>	timpanitele läbimõõduga 25-35 cm	28,10
<b>PS 2N</b>	kõikidele timpanitele	30,90
<b>PS 4</b>	sobivad eriti hästi alumiiniumkorpusega timpanitele	51,10

## UUDISTOOTED

## STUDIO 49

### Djembed

- Aafrika päritolu, valmistatud spetsiaalselt Studio 49 jaoks
- käsitsi nikerdatud irokopuidust korpus (sarnane mahagonile), immutatud linaseemneõliga
- valitud kitsenahad
- spetsiaalse eelvenitatud nõoriga traditsiooniline nõõrhäälestusüsteem
- soovi korral saadaval nahkade kaitsekatted

	EUR
<b>ADJ 8, 8", ca. 40 cm kõrge</b>	142,00
<b>ADJ 10, 10", ca. 45 cm kõrge</b>	152,00
<b>ADJ 12, 12", ca. 56 cm kõrge</b>	223,00
<b>ADJ 13, 13", ca. 60 cm kõrge</b>	245,00

### Keeltrummid

Mudel **100** - pealmine sisselõigetega kaas valitud robiiniapuidust, mille kõla on jõuline, selge ja perkussiivne. Korpus männipuidust. Mõõdud: 40 x 17 x 16 cm

6 keelega	<b>ZT 106</b>	131,00
8 keelega	<b>ZT 108</b>	141,00

Mudel **200** - pealmine sisselõigetega kaas sucupira-puidust, mille kõla on pehme ja soe. Korpus parimast kuusepuidust. Mõõdud: 40 x 17 x 16 cm

6 keelega	<b>ZT 206</b>	160,00
8 keelega	<b>ZT 208</b>	171,00

### Cajonid

- korpus 10 mm paksusest kasepuidust, libisemiskindel istumisasutus
- kummeeritud vildist jalad
- lõõgipind mitmekihilisest valitud kasepuidust
- kergesti resoneeriv, jõuline vedrude tekitatud heli
- mõlemal cajonil on kaks vedruelementi, et tekiks veenev kõlaefekt

**CJ 360** 136,00  
paljude erinevate helide olemasolu täidlastest bassidest kõrgete krõbisevate kõlardeni - eristab seda mitmekülgselt instrumenti teistest  
Mõõdud: 30 x 30 x 45 cm

**CJ 450** 166,00  
hoolimata väikestest mõõtmetest, saab selle cajoniga tekitada jõulist ja ümarat bassiheli, ideaalne pill väikestele muusikutele  
Mõõdud: 30 x 30 x 36 cm

**T-CJ** 73,10  
Kott cajonile

## TRUMMID CAJONID TAMBURIINID

<b>Suur trumm</b>	<b>GT 50/P</b>	456,00
- lamineeritud lehtpuidust korpus		
- kaks pingutatavat plastiknahka Ø 50 cm		
- küljes olevad jalad		
- sobiv pulk	<b>GTSN</b>	22,40
<b>Topeltnahaga käsitrumm</b>		
- Ø 25 cm, kahe pingutatava		
- naturaalse nahaga	<b>DT 25</b>	213,00
- plastiknahaga	<b>DT 25/P</b>	205,00
<b>Bongo</b>		
	<b>BO 2</b>	118,00
- Aasia päritolu puidust korpus		
- häälestatavate naturaalse nahkadega		
- sobiv statiiv	<b>BO 2/St</b>	64,80
kõrgus reguleeritav		

## Võrutrummid

- käsitrummi raam lamineeritud lehtpuidust
- häälestamine kruvide pingutamise teel (kruvisid pingutada alati risti üle naha)
- valikus naturaalsest ja plastikust nahaga mudelid

Naha Ø	Nat. nahk	EUR	Plastiknahk	EUR
25cm, 10"	<b>RT 250</b>	67,40	<b>RT 250/P</b>	66,20
30cm, 12"	<b>RT 300</b>	89,00	<b>RT 300/P</b>	75,80
35cm, 14"	<b>RT 350</b>	104,00	<b>RT 350/P</b>	82,00
40cm, 16"	<b>RT 400</b>	124,00	<b>RT 400/P</b>	90,20

## Litritega võrutrummid

Naha Ø	Litrid	Nat. nahk	EUR	Plastiknahk	EUR
25cm, 10"	4 paari	<b>RST 250/4</b>	88,00	<b>RST 250/4P</b>	84,80
25cm, 10"	6 paari	<b>RST 250/6</b>	98,30	<b>RST 250/6P</b>	94,80
30cm, 12"	8 paari	<b>RST 300/8</b>	121,00	<b>RST 300/8P</b>	112,00
30cm, 12"	12 paari			<b>RST 300/12P</b>	125,00

## Litritega võrutrummid

needitud naturaalse naha ja ergonoomilise käepidemega  
Ø 25cm, 10" 10 paari **RST 250/10** 122,00

## Tamburiin lamineeritud lehtpuidust

Ø 25cm, 10" 7 paari litreid **HSR 7** 49,80  
Ø 25cm, 10" 14 paari litreid **HSR 14** 70,70

## PSALTEERIUM

<b>Psalteerium</b>		<b>EUR</b>
Vahtpuidust tagumine osa, pealne kaas kvaliteetsest kuusepuidust, komplektis poogen ja kampil ning häälestusvõti.		
<b>Altpsalteerium, kromaatile, 25 keelt, f1 - g3</b>	<b>ASp</b>	398,00
<b>Altpsalteeriumi kott</b>	<b>T-ASp</b>	36,60
<b>Plucking psaltery</b>		
	<b>SZp</b>	122,00
- Elementary instrument, which can be plucked by hand or played with a plectrum		
- Large intervals between the strings for easy playing by children		
- Ideal for the first steps in playing a stringed instrument		
- Perfect supplement to the instruments of Series 500 easycussion		
- 6 strings (c2-c3), c-d-e-g-a-c, incl. tuning key		

## MUUD RÜTMI- JA LÖÖKPILLID

### Templiplokkid (Korea mudel)

komplektis 5 häälestatud templiplokki + 1 pulk

	<b>TBL</b>	302,00
Templiplokkide TBL statiiv	<b>TBL/St</b>	177,00

### Kontserttriangel

kvaliteetsest terasesulamist, raske, kõlav pill,  
+ 1 pulk TSK

10 cm, 12 mm Ø	<b>KTI 1</b>	38,30
15 cm, 12 mm Ø	<b>KTI 2</b>	49,50
20 cm, 12 mm Ø	<b>KTI 3</b>	63,00
25 cm, 12 mm Ø	<b>KTI 4</b>	82,40
pulk kontserttrianglile	<b>TSK</b>	7,35

### Lehmakellad

ca. 11 cm **CB 4** 18,50  
ca. 16 cm **CB 6** 21,10

### Kvaliteetsest puidust kõlakarbid, 3 suurus

(ilma pulgata), teravast ja lõikavast  
sügava ja kandva tämbri  
väike **WB 14** 32,90  
keskmise **WB 16** 38,60  
suur **WB 18** 42,50

### Universaalne statiiv

**RUST 4** 177,00

trianglile, kõlakarbile ja lehmakelladele  
juurde sobivad kinnitused  
trianglile KTI (1 tk) **Ha/KTI** 18,50  
kõlakarbile WB (1 tk) **Ha/WB** 33,00  
lehmakellale CB (1 tk) **Ha/CB** 19,60  
alus pulkadele **Sab** 46,00

### Taldrik (1 tk), haamerdatud

eriti kõlav, nahast rihmaga  
30 cm Ø **B 30** 70,20  
35 cm Ø **B 35** 86,10  
40 cm Ø **B 40** 98,40  
taldrikute statiiv, kõrgus **B/St** 60,40  
ja kalle reguleeritav

### Taldrikud (paar) hõbeda ja pronksi sulamist

nahast rihmadega  
12 cm Ø **C 12** 48,10  
15 cm Ø **C 15** 61,00  
20 cm Ø **C 20** 74,70  
25 cm Ø **C 25** 99,50



## VARUOSAD PLAATPILLIDELE

Kummipael	Seeria 2000	Seeria 1600	Seeria 1000	Cantabile
<b>Kellamäng</b>				
sopran + alt	<b>AG-02</b> 7,55	<b>AFG-02</b> 3,95	-	<b>AFG-02</b> 3,95
<b>Ksülofon</b>				
sopran	<b>XM-05</b> 14,10	<b>XM-05</b> 14,10	<b>AFG-03</b> 14,30	<b>XM-05</b> 14,10
alt	<b>XM-05</b> 14,10	<b>XM-05</b> 14,10	<b>AFG-04</b> 14,60	<b>XM-05</b> 14,10
bass	<b>XM-02</b> 16,60	<b>XM-07</b> 14,10	<b>XM-07</b> 14,10	-
<b>Metallofon</b>				
sopran	<b>AM-02</b> 13,80	<b>XM-05</b> 14,10	<b>AFG-03</b> 14,30	<b>AM-02</b> 13,80
alt	<b>AM-02</b> 13,80	<b>AM-02</b> 13,80	<b>AFG-05</b> 13,70	<b>AM-02</b> 13,80
bass	<b>XM-02</b> 16,60	<b>XM-08</b> 14,10	<b>XM-08</b> 14,10	-

Ühest komplektist piisab ühe diatoonilise instrumendi jaoks (kromaatilise pilli jaoks palun tellige kaks komplekti)

Tihvtid (30 tk)	Seeria 2000	Seeria 1600	Seeria 1000	Cantabile
<b>Kellamäng</b>				
sopran + alt	<b>AG-03</b> 16,30	<b>AG-03</b> 16,30	-	<b>AG-03</b> 16,30
<b>Ksülofon</b>				
sopran + alt	<b>AX-03</b> 16,50	<b>AX-03</b> 16,50	<b>PX-03</b> 15,40	<b>A/SX-03</b> 14,80
bass	<b>BX-03</b> 16,70	<b>AX-03</b> 16,50	<b>PX-05</b> 15,70	-
Grillodur seeria 1000			<b>PXG-03</b> 15,40	
<b>Metallofon</b>				
sopran + alt	<b>AM-03</b> 16,00	<b>AM-03</b> 16,00	<b>PM-03</b> 15,40	<b>A/SX-03</b> 14,80
bass	<b>BX-03</b> 16,70	<b>AM-03</b> 16,00	<b>PM-05</b> 15,70	-

Ühest komplektist piisab ühe diatoonilise instrumendi jaoks  
Kromaatilise pilli jaoks palun tellige kaks komplekti

## VARUOSAD NAHAGA PILLIDELE

	Tellimisnr.	EUR	Tellimisnr.	EUR
<b>Timpanite nahad</b>	<b>Nat. nahk</b>		<b>plastiknahk</b>	
P 300	<b>Nr. 9770</b>	40,60	<b>Nr. 9775</b>	29,70
P 350	<b>Nr. 9771</b>	49,00	<b>Nr. 9776</b>	38,00
P 400	<b>Nr. 9772</b>	66,50	<b>Nr. 9777</b>	42,90
P 450	<b>Nr. 9773</b>	78,00	<b>Nr. 9778</b>	55,30
<b>Pöördtimpanite nahad</b>				
DP 300	<b>Nr. 9780</b>	53,70	<b>Nr. 9785</b>	37,00
DP 350	<b>Nr. 9781</b>	61,80	<b>Nr. 9786</b>	41,10
DP 400	<b>Nr. 9782</b>	83,20	<b>Nr. 9787</b>	51,30
DP 450	<b>Nr. 9783</b>	97,10	<b>Nr. 9788</b>	59,60
<b>Alumiiniumkorpusega timpanite nahad</b>				
KP 40	<b>Nr. 8990</b>	108,00		
KP 50	<b>Nr. 8991</b>	183,00		
KP 60	<b>Nr. 8992</b>	235,00		
KP 70	<b>Nr. 8993</b>	289,00		
<b>Nahad võrutrummidele ja litritega võrutrummidele</b>				
RT 250	<b>Nr. 9790</b>	29,50	<b>Nr. 9795</b>	25,40
RT 300	<b>Nr. 9791</b>	40,60	<b>Nr. 9796</b>	28,10
RT 350	<b>Nr. 9792</b>	49,00	<b>Nr. 9797</b>	30,80
RT 400	<b>Nr. 9793</b>	66,40	<b>Nr. 9798</b>	36,60
<b>Trummide nahad</b>				
GT 50	<b>GT-010</b>	112,00	<b>GT-011</b>	64,50
DT 25	<b>DT25-010</b>	29,50	<b>DT25-011</b>	27,20
<b>Naturaalne nahk bongodele (väiksem)</b>			<b>Naturaalne nahk bongodele (suurem)</b>	
Mudel BO	<b>BO17-010</b>	24,90	<b>BO19-010</b>	28,40
Mudel BO1	<b>BO1/170</b>	24,90	<b>BO1/200</b>	28,40
<b>Pingutuskruvi</b>				
konksuga	<b>RT/RST-040</b>	3,65		
<b>Häälestusvõti</b>				
kõikidele timpanitele	<b>M-024</b>	4,35		
<b>Psalteerium</b>				
Kampol	<b>SP 081</b>	4,25		
Poogen	<b>SP 080</b>	81,80		
Häälestusvõti	<b>SP 084</b>	10,40		